



# BOLETÍN SEMANAL DE HDMS

## UN MENSAJE DE NUESTRO DIRECTOR, EL SR. ERIC

Realmente ha sido un gran par de semanas en HDMS. Me ha encantado ver a todos los niños de kindergarten comenzando la escuela esta semana, y estoy tan feliz de que el programa de desayuno y almuerzo ha comenzado con nuestros socios internos, Farm Fresh Catering. Si se encuentran con la Sra. Ximena y su equipo, realmente se merecen una palmadita en la espalda. Fue genial ver a tantas familias en la Noche de Regreso a la Escuela de Primaria. La de adolescentes es este jueves y la de primaria el próximo martes. Busquen información de los maestros de sus hijos para saber la hora y el lugar. Algunas clases hacen zoom y otras son en persona.



Nuestro tema de gracia y cortesía para esta semana es Seguir las pautas de la comunidad. Todas las clases están trabajando duro para establecer procedimientos y rutinas para que los niños conozcan las expectativas y las clases puedan funcionar pacíficamente y sin problemas. El cuidado antes y después de clases también están trabajando duro para establecer las normas que nos hacen una comunidad pacífica y próspera. Usted puede hacer su parte leyendo el Manual de Padres y Estudiantes, así como discutiendo las normas y rutinas que tiene en casa con sus hijos. Hacer este tipo de trabajo enseña a los niños la disciplina y la autorregulación que necesitan para hacer bien, no sólo en la escuela, sino en la vida en general.

Gracias por su apoyo constante. Sin una comunidad tan increíble de familias, amigos y simpatizantes, no podríamos hacer este importante trabajo para nuestros niños.

Sincerely,  
Mr. Eric  
Eric@hdmsreno.com

## UN MENSAJE DE NUESTRA DIRECTORA EJECUTIVA, LA SEÑORITA TAMMIE

Una de nuestras principales prioridades sigue siendo la salud y la seguridad de todo el personal y los alumnos. Seguimos siendo diligentes con las prácticas de limpieza, el lavado de manos y el cuidado general del entorno. HDMS trabaja con nuestros socios de la salud en WCSD y el Distrito de Salud del Condado de Washoe (WCHD), la recopilación de la información más actualizada relacionada con COVID, la viruela del mono, y las enfermedades más generales. Nuestro más reciente COVID screener es AQUÍ. Como regla general, mantenga a su hijo en casa y notifique a la escuela si están experimentando síntomas. En este momento, los estudiantes o el personal que han sido expuestos no necesitan estar en cuarentena a menos que sean sintomáticos. No dude en ponerse en contacto con la escuela si tiene alguna pregunta.

Translated with Google Translate

### PRÓXIMOS EVENTOS



- 8/25/22: 6:00 NOCHE DE VUELTA AL COLE PARA ADOLESCENTES
- 8/29/22: LLEGADA DE URBAN GRINDERS
- 8/30/22: 6:00 NOCHE DE REGRESO A LA ESCUELA DE PRIMARIA
- 8/31/22: SALIDA ANTICIPADA (2 HORAS ANTES PARA TODOS LOS PROGRAMAS)
- 8/31/22: REUNIÓN DE HDMS BORAD ENLACE
- 9/2/22: DÍA DE TRABAJO DE LOS MAESTROS - NO HAY CLASES PARA TODOS LOS PROGRAMAS
- 9/5/22: DÍA DEL TRABAJO - NO HAY ESCUELA

¡Gracias por elegir ser parte de la comunidad de HDMS y tengamos un año escolar saludable!

Srta. Tammie  
Tammie@hdmsreno.com





Cada semana, me gustaría responder a las preguntas que surgen sobre Montessori, nuestra filosofía de la escuela y así sucesivamente. Si tienes una pregunta, que te gustaría que fuera respondida por favor envía un correo electrónico a [kaleigh@hdmsreno.com](mailto:kaleigh@hdmsreno.com) con "Pregunta de la Semana" en el asunto.

Si ha tenido la oportunidad de visitar nuestras aulas Montessori, habrá visto la variedad de materiales disponibles para que los niños aprendan. Tal vez se haya preguntado para qué se utiliza el material.

Esta semana, vamos a ver un material Montessori que se encuentra en la Primaria, la Primaria Baja y la Primaria Alta. El armario de cuentas Montessori

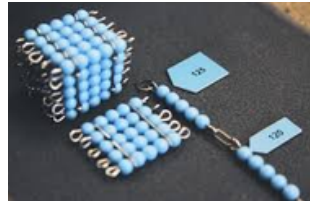

El Bead Cabinet representa una GRAN obra. El Bead Cabinet proporciona una representación concreta de conceptos matemáticos abstractos.

En las aulas de Primaria, el Bead Cabinet se utiliza para demostrar sensorialmente el conteo lineal de 1-1000. En Primaria inferior, el armario de cuentas se utiliza para demostrar concretamente el conteo de saltos y los múltiplos de números. En la escuela primaria superior, el armario de cuentas se utiliza para demostrar concretamente los números cuadrados y los números cúbicos.

En muchos casos, el uso del armario de cuentas se solapará entre los distintos niveles.



## FREE LUNCH & BREAKFAST PROGRAM

Nuestro menú se puede encontrar siempre en nuestra página web [AQUÍ](#).

El Departamento de Agricultura de Nevada está requiriendo que todas las familias llenen una solicitud de comida gratuita y reducida. Los formularios se pueden encontrar en inglés o español en nuestro sitio web o están disponibles en la recepción.

Por favor, asegúrese de que su hijo tiene sus propios utensilios, servilletas de tela y taza lavable (a menos que el maestro de su hijo le ha hecho saber lo contrario).

29 Yogurt w/ Homemade Granola with Fruit & Milk  Rotini w/ Broccoli and Cheese (Vegetarian) w/ Fruit & Milk	30 Grilled Cheese Sandwich w/ Fruit and Milk  Chicken Quesadilla (Veg. Option is Plain Quesadilla) w/ Fruit & Milk	31 French Toast Casserole or Waffle w/ Fruit & Milk  Mushroom & Black Olive Pizza (Vegetarian) w/ Fruit & Milk	1 Bagel & Cream Cheese w/ Fruit & Milk  Beef Chili (Veg. Option is Vegetarian Chili) w/ Fruit & Milk	2          <b>Teacher Work Day</b>
5          <b>Labor Day</b>	6 Grilled Cheese Sandwich w/ Fruit and Milk  Pulled Pork Tacos (Veg. Option is Bean Tacos) w/ Fruit & Milk	7 French Toast Casserole or Waffle w/ Fruit & Milk  Cheese Pizza (Vegetarian) w/ Fruit & Milk	8 Bagel & Cream Cheese w/ Fruit & Milk  Veggie Curry w/ Rice (Vegetarian) w/ Fruit & Milk	9 Quesadilla w/ Fruit & Milk  Beef Burger (Veg. Option is Veggie Burger) w/ Fruit & Milk

# THANK YOU!

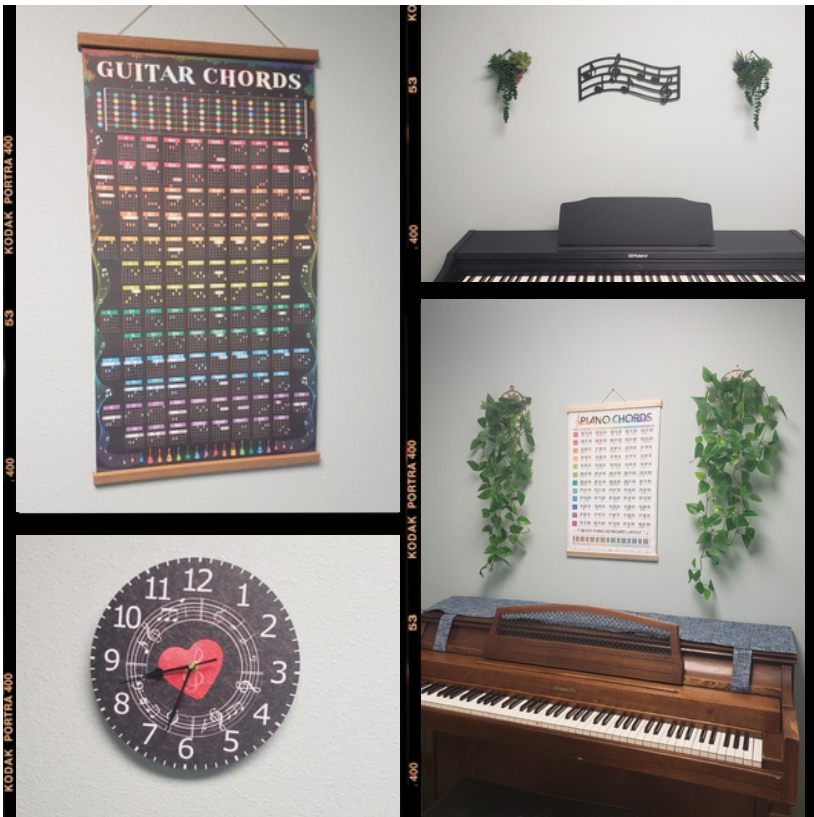

Un gran agradecimiento a la madre de HDMS, Michelle Gustavson, que recientemente afinó nuestros dos pianos sin coste alguno y decoró nuestra sala de clases de música.

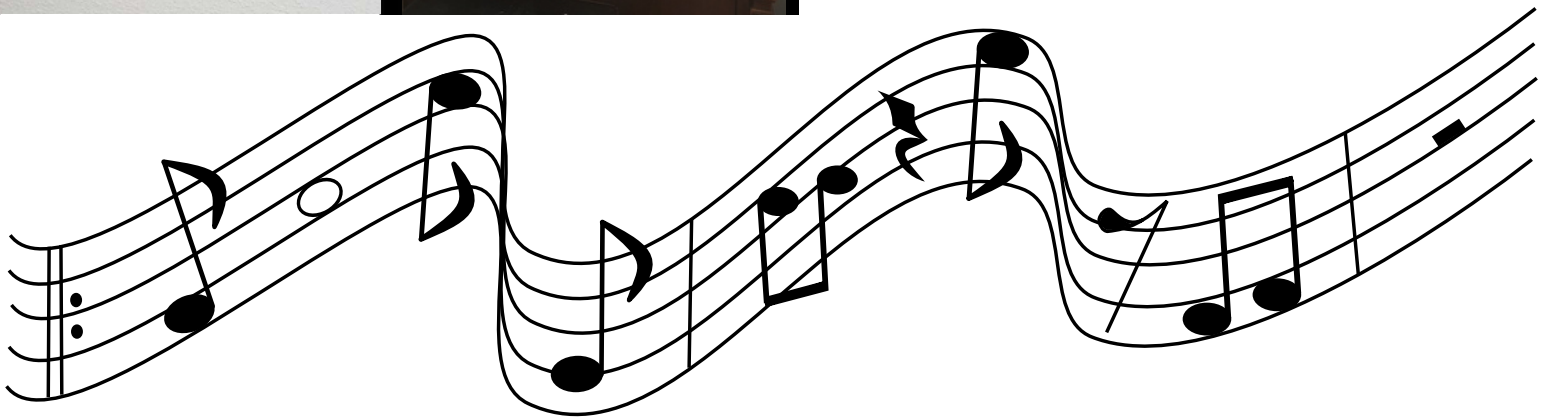

## SCHOOL SAFE ID CHECK IN SYSTEM

Como saben, hemos implementado un nuevo sistema de registro de visitantes HDMS para mejorar la seguridad de nuestros estudiantes, profesores y personal. SchoolSafeID requerirá que todos los visitantes presenten una identificación válida emitida por el estado. El sistema comparará el nombre y la fecha de nacimiento del visitante con la base de datos nacional de delincuentes sexuales registrados.

SchoolSafeID se gestionará a través de un quiosco en la oficina principal con la ayuda de la Sra. Martha y la Sra. Stacey. TODOS los visitantes deben escanear su identificación válida emitida por el estado, y una vez aprobada, el visitante recibirá un distintivo que identifica su nombre y el propósito de su visita a la escuela. El sistema sólo registrará el nombre y la fecha de nacimiento del visitante. El sistema también puede crear un pase rápido que sustituye a la necesidad de escanear el documento de identidad cada vez. Sin embargo, no registra automáticamente la salida de su hijo. Los visitantes no necesitarán utilizar el sistema si simplemente necesitan dejar algo en la oficina principal.

Durante el proceso de salida de los estudiantes para la guardería, cualquier padre o tutor autorizado tendrá que registrar la salida de su estudiante utilizando el quiosco y tomar una foto actualizada y precisa para fines de verificación de la identificación. Aunque en esta fase de aprendizaje, el proceso puede tomar un par de minutos adicionales del tiempo de todos, por favor sepa que la seguridad de los niños es nuestra prioridad número uno. Agradecemos su paciencia y comprensión.





# High Desert Montessori School

Primary Dismissal (with Siblings)

"P" 3:30-3:45

ALL siblings will wait with HDMS assistants until the latest dismissal time for each family. The siblings dismissed earlier will then join the later sibling and walk to the assigned pick up area together.

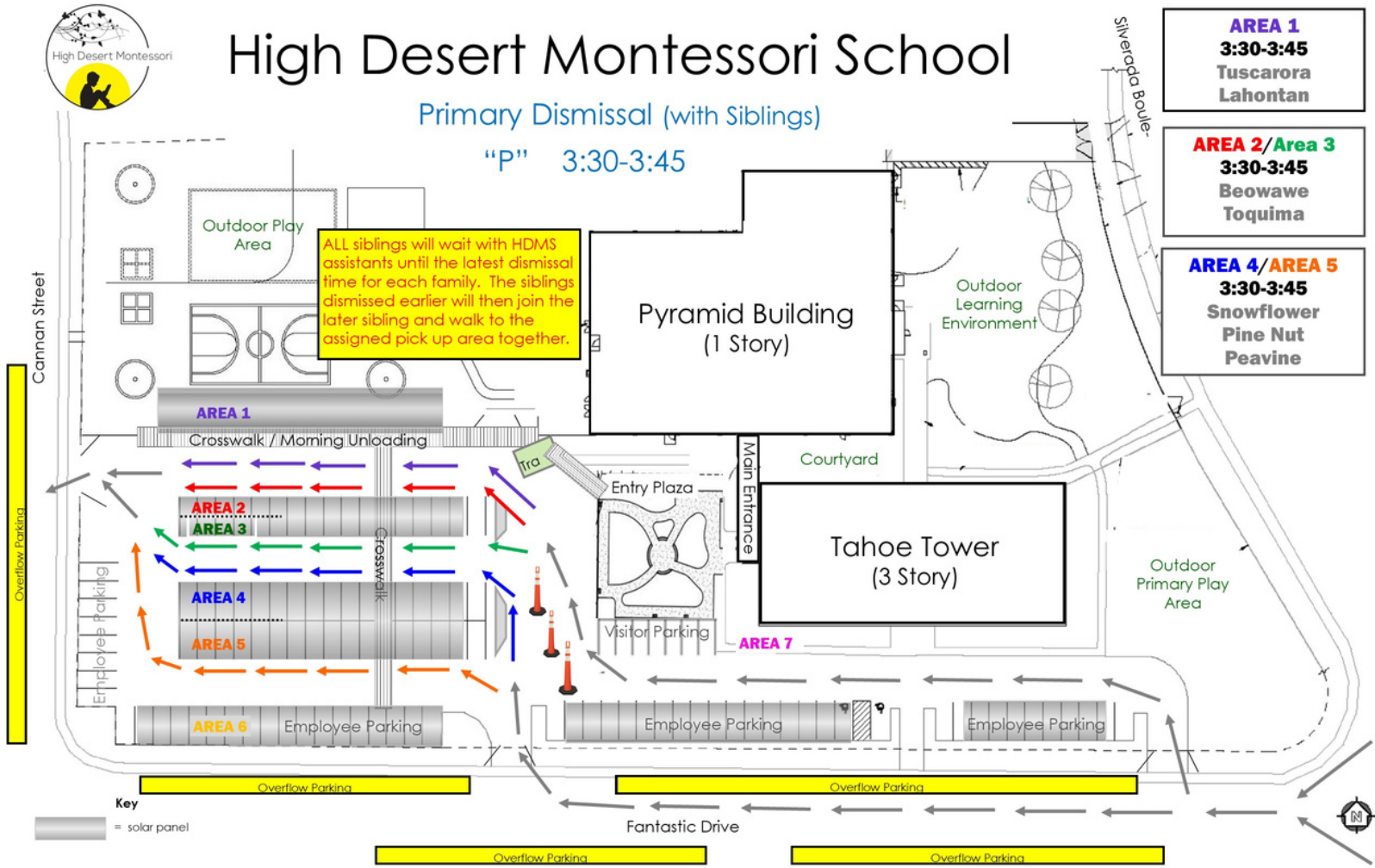

- AREA 1**  
3:30-3:45  
Tuscarora  
Lahontan
- AREA 2/Area 3**  
3:30-3:45  
Beowawe  
Toquima
- AREA 4/AREA 5**  
3:30-3:45  
Snowflower  
Pine Nut  
Peavine

Las zonas de salida de las escuelas primarias cambiarán el lunes 29 de agosto.

Los horarios de salida no cambiarán.

Please watch the informational video [HERE](#)

Zona 1- primera entrada (este)

- Tuscarora
- Lahontan

Área 2/Área 3- primera entrada (este)

- Beowawe
- Toquima

Área 4/Área 5- segunda entrada (oeste)

- Flor de nieve
- Pino Nuez
- Peavine

Los nuevos carteles para todas las clases de Primaria (excepto para Lahontan) se colocarán en las mochilas de los niños el viernes 26/8/22. Los carteles de Lahontan no han cambiado (el único cambio para Lahontan es entrar por la primera puerta (este) en lugar de la segunda.

# A MESSAGE FROM OUR HDMS GREEN PARENTS GROUP

Como escuela comprometida con la alfabetización ecológica, HDMS da prioridad al compostaje. Pero, ¿qué es el compostaje y por qué es importante?

El compostaje es la recogida de residuos orgánicos, como los corazones de las manzanas, las cáscaras de los plátanos y el pan, así como el papel, que se dejan descomponer y, por tanto, vuelven a la tierra como alimento. El compostaje es la alternativa saludable al simple hecho de tirar a la basura, ya que ésta va al vertedero y produce residuos y gases tóxicos. Es un proceso fácil y profundamente satisfactorio como acción diaria sana y constructiva.

El colegio tiene una zona designada en su recinto donde cada aula puede depositar sus residuos orgánicos. El reto es conseguir que nuestros hijos separen los residuos de forma eficaz: cada clase tiene un contenedor para los reciclables, el compost y la basura para el vertedero. ¡Ayudemos a nuestros niños a desarrollar este hábito saludable y a divertirse en el proceso!

¡AHORRA LA FECHA! El equipo de padres verdes tendrá su primera reunión el miércoles 31 de agosto a las 5.30. Envíanos un correo electrónico para conocer los detalles! [greenparents@hdmsreno.com](mailto:greenparents@hdmsreno.com)

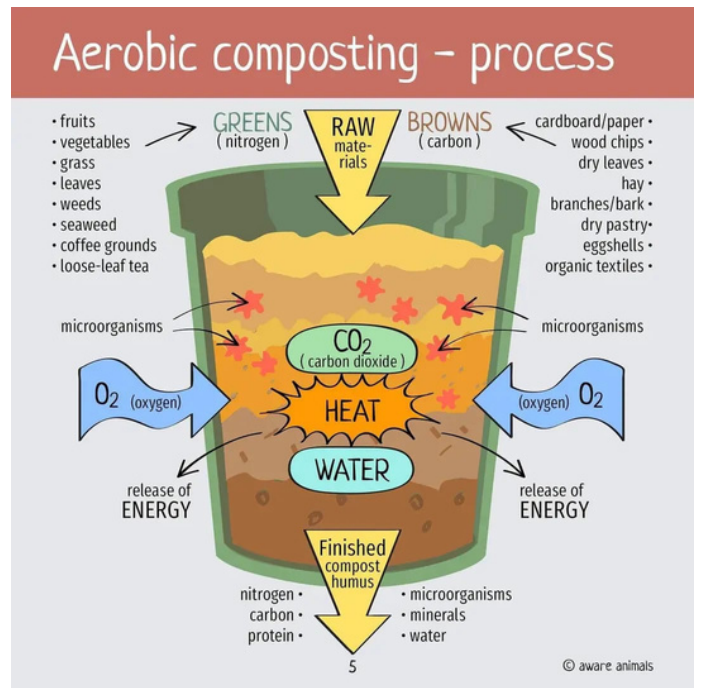

# A MESSAGE FROM OUR PTO

¡Todavía hay tiempo para comprar el calendario escolar por 25 dólares! Consigue el tuyo hoy. El lunes 8/29 el precio aumenta a \$35. Los calendarios vienen con el horario de la escuela (nunca más se olvide de recoger a los niños en la salida temprana) y sorprendentes obras de arte de nuestros propios estudiantes. ¡Los calendarios serán enviados directamente a usted a partir de este viernes!

Gracias a todos los que vinieron a nuestra primera reunión del PTO. Fue una de nuestras mayores participaciones. Esperamos ver a todos en la próxima reunión del PTO el 15 de septiembre a las 5:30PM.

Visite el sitio web del PTO, el grupo de Facebook de HDMS, y GroupMe para mantenerse conectado y hacer preguntas sobre la escuela o el PTO.

## EXCELSIOR CLASSROOM

La clase de Excelsior ha estado trabajando para conocerse entre sí, a los profesores y las rutinas del aula y de la escuela. Esta semana nos hemos centrado en el uso de la voz en el interior, en mantener las manos y los pies quietos, y en ser respetuosos con los materiales del aula y con los demás. Los niños de primer año recibieron una lección de ciencias sobre "El crecimiento de los cristales", los de segundo año recibieron una lección de ciencias sobre "Experimentos de sonido" y los de tercero tuvieron una lección de ciencias sobre "Trucos de ojos". Un consejo útil para las familias Montessori es leer con su hijo durante 30 minutos cada día. Nos gustaría pedirles que envíen a su hijo con una cuchara para el desayuno y el almuerzo.

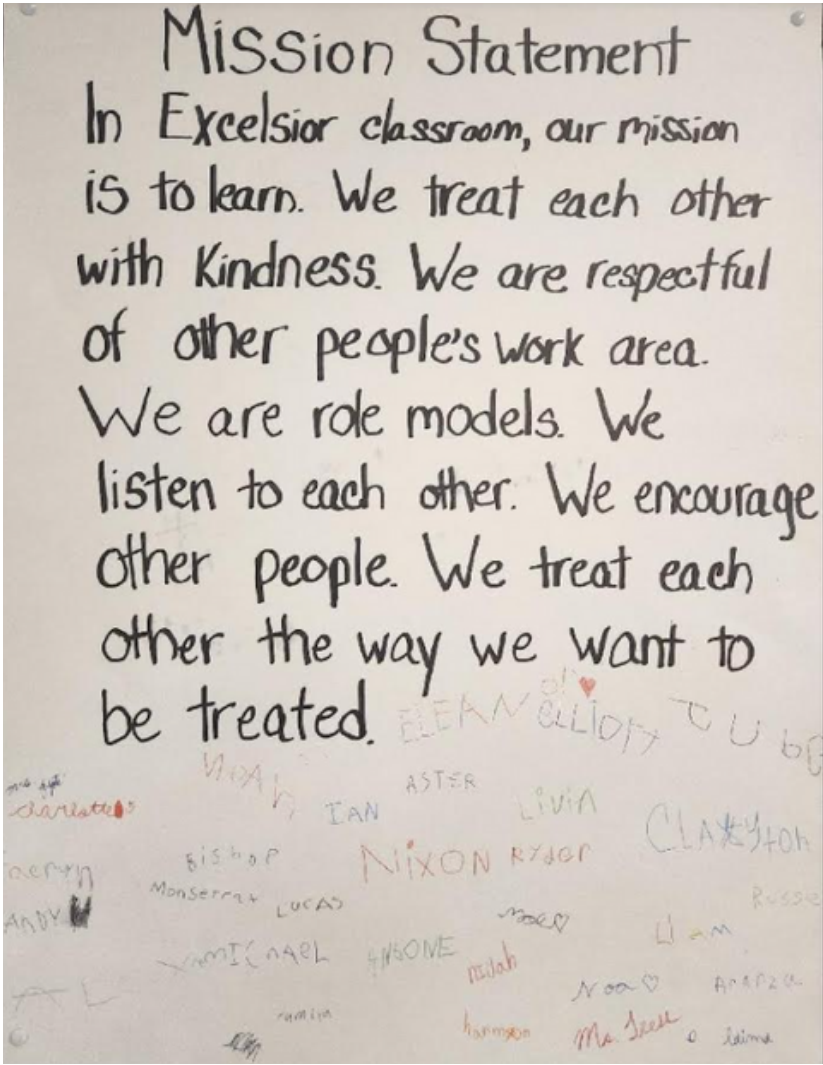

## RUBY CLASSROOM

- Información para el aula: Revisión de las Expectativas de Primaria
- El método Montessori: Educación para la vida
- Características de un aula Montessori
- Niños de edades mixtas
- Libertad de elección y movimiento
- Largos periodos de trabajo ininterrumpido (3 horas de trabajo por la mañana y 2 horas por la tarde)
- Respeto mutuo y disciplina positiva
- Un entorno preparado que incluye materiales Montessori
- Dos adultos en cada aula (profesor/guía y asistente)
- Profesor/Guía dando clases individuales o en pequeños grupos
- Los niños trabajan individualmente o en pequeños grupos con trabajo de seguimiento
- Los deberes suelen consistir en la lectura y la práctica de las matemáticas
- Para que los niños tengan éxito en un programa Montessori, la vida en el hogar debe reflejar la vida escolar.
- "Ayúdame a ayudarme a mí mismo" (lleva MUCHO tiempo)
- Se anima al niño a realizar tareas independientes (preparar el almuerzo)
- Se practica la lectura y las matemáticas de forma regular
- El niño se hace cargo de las tareas domésticas (doblar la ropa)
- El niño es guiado hacia la organización
- Tiempo de pantalla limitado
- Rutinas y expectativas en el aula
- Ver crecer el cerebro
- Ser amable
- Utilizar un cuerpo tranquilo y atento
- Tomar descansos y usar las palabras cuando se está molesto
- Agradecimientos
- Gracias a todas las familias que asistieron a la Noche de Padres.
- Se necesitan voluntarios
- Ayudante de biblioteca (recoger y dejar libros)
- En la biblioteca de la escuela
- Enseñar lecciones (comienza en Sept. P.E., Arte, Habilidad Especial)
- Ayudar con los pedidos de libros de Scholastic
- Supervisar las salidas (los viajes de campo comienzan en septiembre, tratando de hacer uno cada mes).
- Ayudar con el Festival de Otoño programado para el sábado 22 de octubre necesitará voluntarios. El enlace de inscripción vendrá pronto.
- Lista de deseos: sólo el enlace de los padres

# SIERRA CLASSROOM

¡Gracias a todas las familias que nos acompañaron en la Noche de Regreso a la Escuela! ¡Tuvimos una gran multitud! Si usted tiene alguna pregunta o preocupación en cualquier momento, por favor póngase en contacto conmigo a través de correo electrónico en [Jen@hdmsreno.com](mailto:Jen@hdmsreno.com).

Esta semana tomamos las evaluaciones MAP de principio de año en Lectura y Matemáticas. Creo que todos estamos deseando tener un horario de trabajo más normal.

Estoy haciendo demostraciones de ciencia que van junto con nuestra 'Primera Gran Lección - La Venida del Universo'. Estas demostraciones muestran las ideas clave de la ciencia que se discuten en la historia y permiten a los estudiantes comenzar las demostraciones de la ciencia y los experimentos en la clase.



# JUNIPER CLASSROOM



# TOIYABE CLASSROOM

Estamos disfrutando mucho de conocernos y de nuestro nuevo espacio. Gracias a todos los que pudieron asistir a la noche de regreso a clases. Si no pudieron asistir y les gustaría ser voluntarios para nuestra clase o para nuestra escuela de alguna manera, por favor háganmelo saber. Gracias a Cathy O'Donnell, así como a nuestras estudiantes, Olivia y Bella, por ayudar a montar la biblioteca de nuestra clase este verano. Gracias también a todos los que han donado artículos a nuestra clase. Si quiere ideas sobre cómo apoyar la educación de su hijo en casa, vea Montessori Home Work - Toiyabe 2022-23

¡Necesitamos piedras para un proyecto de arte! Específicamente, si necesita librar su patio de rocas, necesitamos rocas planas (o al menos un lado plano) del tamaño de una mano de adulto. ¡Gracias!



Urijah y Paulina diseñando una torre de espaguetis.



Mila, Diego y Jameerah trabajando en el Decanomio, Torre de las Joyas



Kanin, Diego y Hadley con su torre de espaguetis muy estable.



# ADOLESCENT OVERNIGHT TRIP TO PROJECT DISCOVERY!

La semana pasada, nuestro programa de adolescentes pudo pasar la noche en las montañas en el curso de formación de equipos y cuerdas del Proyecto Discovery.



# STEP INTO MUSIC CLASSES FOR PRIMARY AGE STUDENTS

Clases de Step into Music para alumnos de Primaria con Steven. La primera clase será el 6 de septiembre a las 3:45 y será todos los martes a esa hora. Esta es la página web para que los padres la consulten

<http://stepintomusicreno.com/>

Dependiendo de cuántos niños se inscriban podemos hacer 2 clases.

\$50 al mes o \$12.50 por clase. formulario de inscripción

## Step Into Music



### ELEMENTARY (1ST-6TH GRADE ) AFTER SCHOOL CHOIR

Los miércoles por la tarde para cualquier estudiante de primaria interesado. Por favor, utilice este enlace para inscribirse.



**September 7th** **Every Wednesday**

**\$10 each lesson** **3:30-4:30 PM**

Lower and Upper Elementary

Music Director  
Ms. Keishla Cortés Martínez

**For more information:**



[keishla@hdmsreno.com](mailto:keishla@hdmsreno.com)



Space is limited to 35 students.

## YOGA CLASS FOR LOWER EL / 4'S & KINDERS

### Clases de yoga "Trilingües"

Taller I (Lower El) ~ martes ~ 3:50-4:30 pm

Casa (edades 4-6 de Primary) ~ jueves ~ 3:50-4:30 pm

\$12 / clase

(Por favor, póngase en contacto conmigo si desea solicitar asistencia financiera)

Tapetes de yoga proporcionados

Biblioteca de HDMS

A partir de la semana del 5 de septiembre



SCAN ME

[Alegria.A.Day@gmail.com](mailto:Alegria.A.Day@gmail.com)

775.312.3645

Los niños fortalecerán sus cuerpos, aumentarán la flexibilidad y el equilibrio, y explorarán temas como la atención plena y la amistad a través de la música, los cuentos y los juegos, aprendiendo nuevas palabras en 3 idiomas: Inglés, español y sánscrito. Esta clase creativa de yoga para niños será impartida por Kelly Bodtke, guía Montessori de HDMS, profesora de yoga y antigua profesora de música general de escuela primaria.

Envía un correo electrónico a [Alegris.A.Day@gmail.com](mailto:Alegris.A.Day@gmail.com) Sign Up [HERE](#)

Email [Alegris.A.Day@gmail.com](mailto:Alegris.A.Day@gmail.com)

## UPPER EL ARCHERY

8 semanas a partir del 12 de septiembre. No hay clases durante las vacaciones de otoño o la semana de la conferencia, termina la semana antes de las vacaciones de Acción de Gracias. El Tiro con Arco de Invierno (Equipo de Torneos) tendrá lugar en enero-febrero y será por invitación.

El equipo de la escuela se proporciona sin costo alguno para todos los estudiantes. Los estudiantes no pueden traer equipo privado a menos que sea un arco Genesis estándar que cumpla con la dominancia ocular correcta del estudiante. Por favor, hable con los entrenadores antes de comprar un arco para su hijo.

Por favor, utilice este enlace para solicitar una plaza para su hijo en el Club de Tiro con Arco de Upper El de otoño. Debido a la gran demanda y a las largas listas de espera, ofreceremos tres sesiones de tiro con arco en Upper El este otoño. Lunes 3:30-4:40 O Lunes 4:25-5:25 O Martes 3:20-4:20. No podemos garantizar su elección de tiempo, por favor, compruebe todos los tiempos que su familia podría hacer el trabajo. (NOTA: después de la inscripción temprana para los estudiantes que regresan, el lunes de 3:20-4:20 está lleno)

¿Preguntas? Envíe un correo electrónico a la Srta. Laurel a [laurel@hdmsreno.com](mailto:laurel@hdmsreno.com)



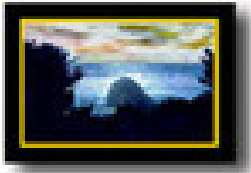

# PACIFIC MIST MUSIC

GENERATING REVENUE, JOBS & MUSIC EDUCATION FOR PRIVATE & CHARTER SCHOOLS

In Partnership with High Desert Montessori School  
**Beginning to Advanced in-School Music Lessons**

## Piano Lessons

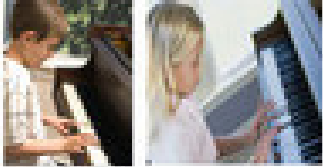

## Guitar/Ukulele Lessons

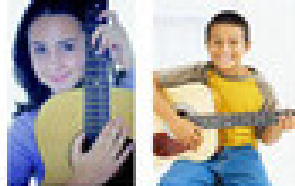

## Violin Lessons

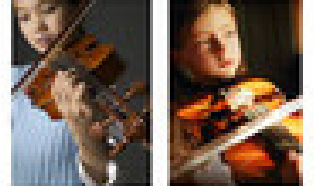

### Dear Parents

Pacific Mist Music offers an outstanding music program for the students of High Desert Montessori School. Enrolled in the program, your child will receive 30 minute private instruction weekly offering piano, guitar or violin. Weekly lessons will be taught at High Desert Montessori School.

The music teachers of Pacific Mist are seasoned professional musicians with many years of teaching & performance experience. Our teachers are excellent for students of all ages, keeping your child interested and excited about music.

Cost per lesson is \$30. Pacific Mist bills monthly by e-mail with Auto Pay. If instruments are needed, Pacific Mist can help with violins rentals, guitar, keyboard or piano purchases. Contact Steve Pfister for details. 775-324-1445

[Register on the web at PacificMistMusic.com](http://PacificMistMusic.com)



Available lesson times are scheduled on a first come basis and they fill quickly..

## UPPER EL ROBOTICS STARTING SOON!

Upper El Robotics is coming back to HDMS and sign ups will be happening soon!





## SIGN UP TODAY FOR THE COOLEST CHESS CLASS ON THE PLANET\*

**REGISTER NOW!**

[WWW.CHESSWIZARDS.COM](http://WWW.CHESSWIZARDS.COM)

\*WE CAN ONLY VOUCH FOR PLANET EARTH



### Your brain is your super power

Are you ready to use it? Join the Chess Wizards community today for fun, friendship and some serious chess skills. All experience levels welcome!

### Class information

School Name: **High Desert Montessori**

Dates: **9/15, 9/22, 9/29, 10/13, 10/27, 11/3, 11/10, 11/17, 12/12/8, 12/15**

NO CLASS ON: **10/6, 10/20, 11/24**

Class Day and Time: **Thursday 3:20-4:20pm**

### Ready to make new friends and amaze your parents?

Join Chess Wizards this year for challenging chess lessons, exciting tournaments, fun, team activities, and more! If you're brand-new to chess, we'll teach you the basics and get you playing right away. If you're a seasoned checkmate artist, we'll show you new ways to let your creativity show on the chess board.

Total # of Classes: **11**

Location: **Classroom**

Price: **\$176**

**Register Today At [www.chesswizards.com](http://www.chesswizards.com)!**

Paper checks are not accepted, Online registration only.

**REGISTER NOW!**



**Can't find a day and class time that fits your family's schedule? Check out Chess Wizards Online!**

Same exciting curriculum, now available online! Visit our website: [chesswizards.jumbula.com](http://chesswizards.jumbula.com)

- Private lessons and groups
- Tactics, strategies, and puzzles
- Safe and secure

Register at: [www.chesswizards.com](http://www.chesswizards.com)

Call Us at: **+1 866-949-4386**